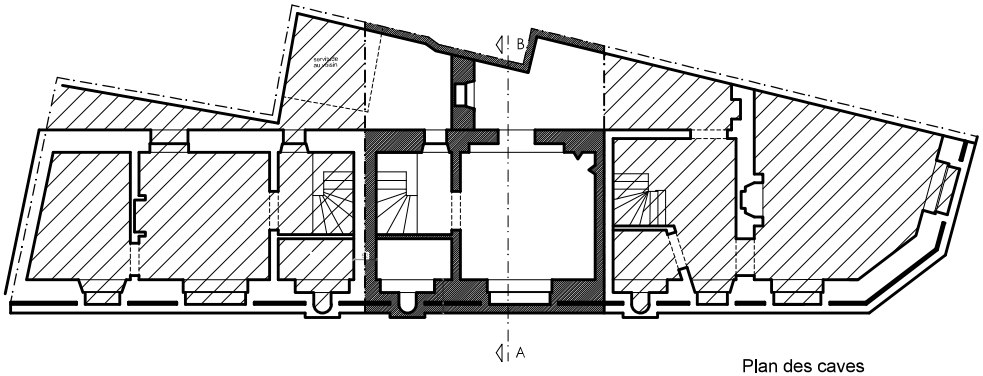

Plan des caves

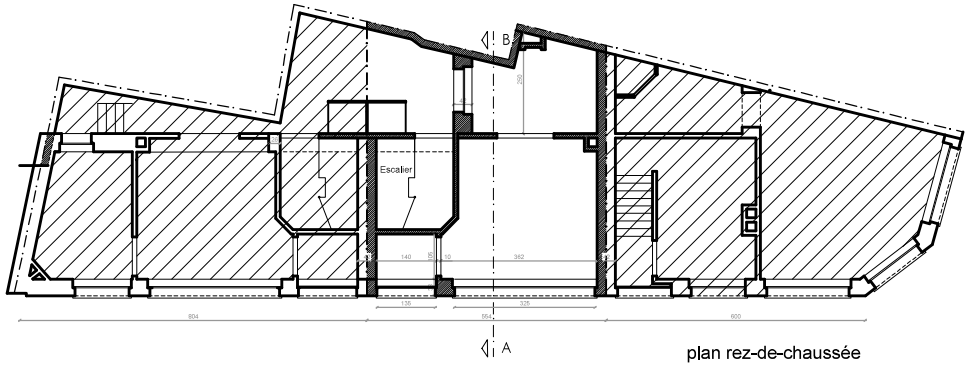

plan rez-de-chaussée

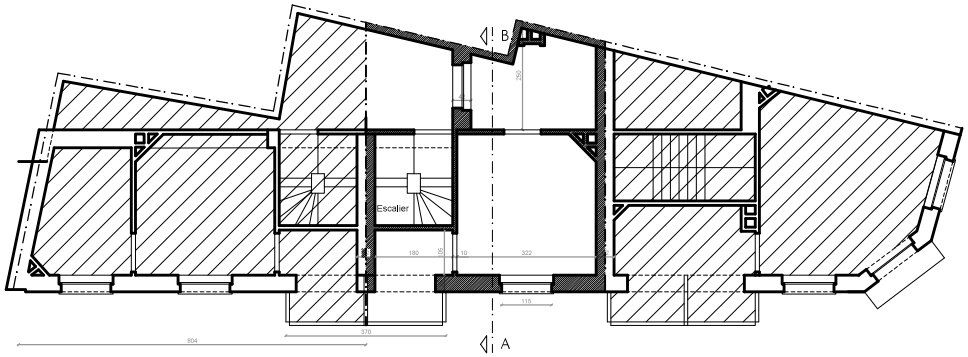

plan entre-sol et 2 étages

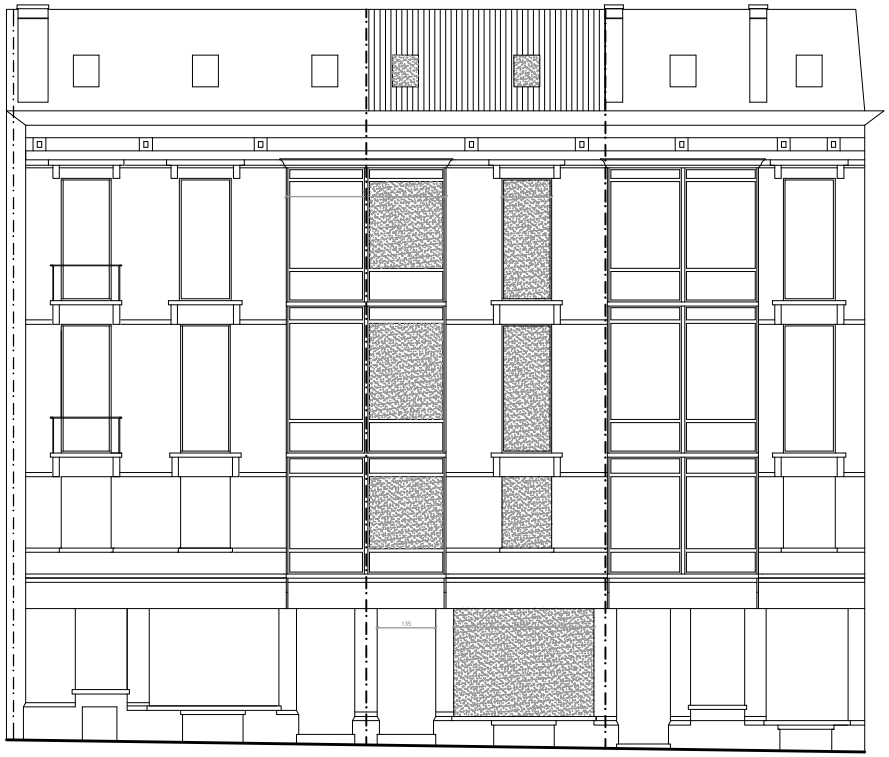

Legende materiaux
matériaux non communiqués

façade

Situation de droit

Demande de permis d'urbanisme

3 rue Ernest Allard
1000 Bruxelles

Document de synthèse

DATE :	18/05/2026
DOSSIER :	p353
PLAN :	A-1
INDICE:	A
ECH :	Var.

MAITRE D'OEUVRE :

Mr Paul Baeck et Mme Catherine Claessens
rue Waugenée 17
7190 Ecaussinnes

WYDEMANS ARCHITECTE SRL
SOCIÉTÉ CIVILE À FORME DE SRL
Rue du zodiaque, 8
1190 Bruxelles
Gsm: 0472 82 99 95 laurent@wydemans.be
représentée par Laurent Wydemans

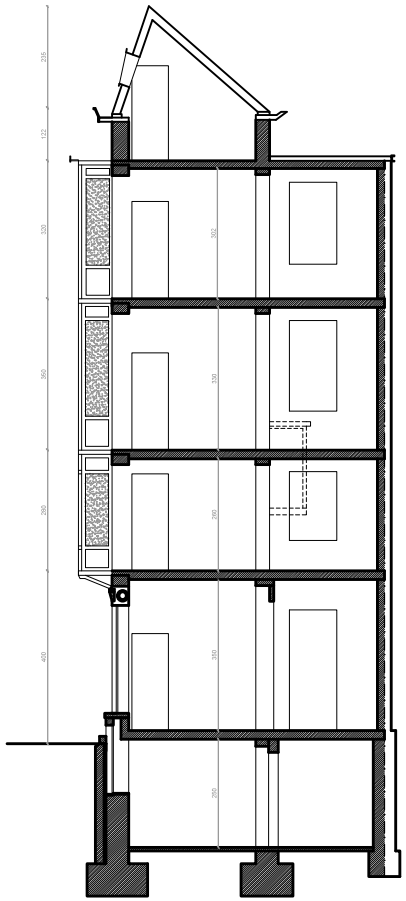

coupe A-B



Plan de
localisaion
(1/5000e)



Plan d'implantation 1/500e
8ème division - section H

Situation de droit

Demande de permis d'urbanisme

3 rue Ernest Allard
1000 Bruxelles

Document de synthèse

DATE : 18/05/2026	**DOSSIER :** p353
PLAN : A-2 / **INDICE:** /	**ECH :** Var.

MAITRE D'OEUVRE :

Mr Paul Baeck et Mme Catherine Claessens
rue Waugenée 17
7190 Ecaussinnes

WYDEMANS ARCHITECTE SRL
SOCIÉTÉ CIVILE À FORME DE SRL
Rue du zodiaque, 8
1190 Bruxelles
Gsm: 0472 82 99 95 laurent@wydemans.be
représentée par Laurent Wydemans

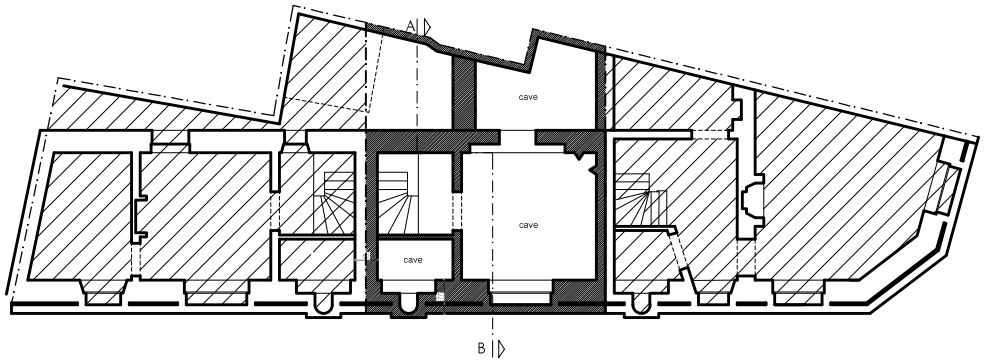

Plan des caves

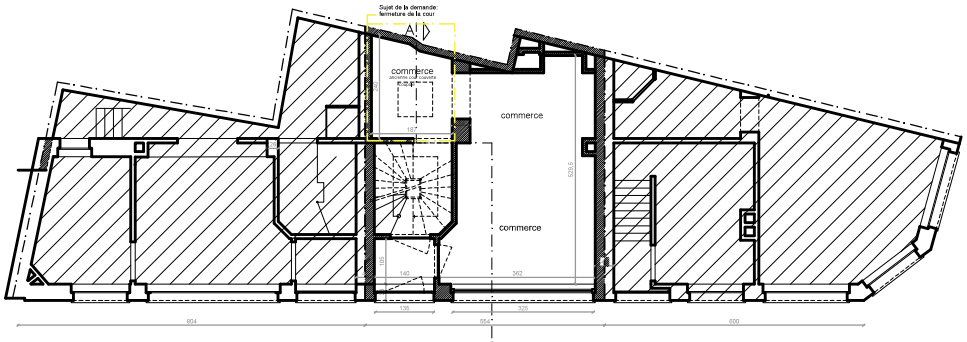

plan rez-de-chaussée

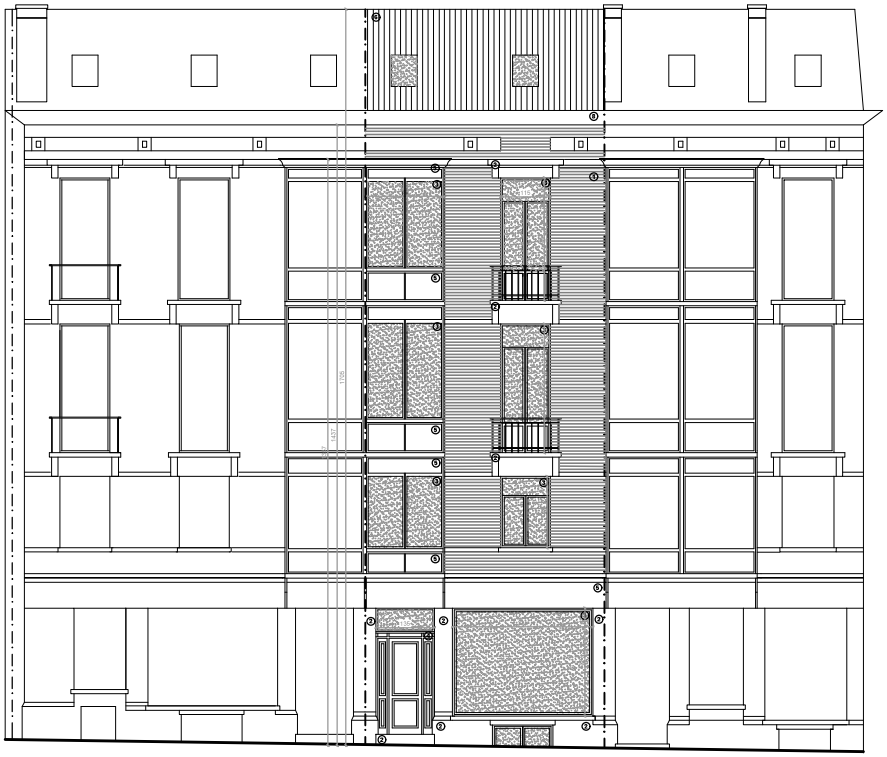

façade

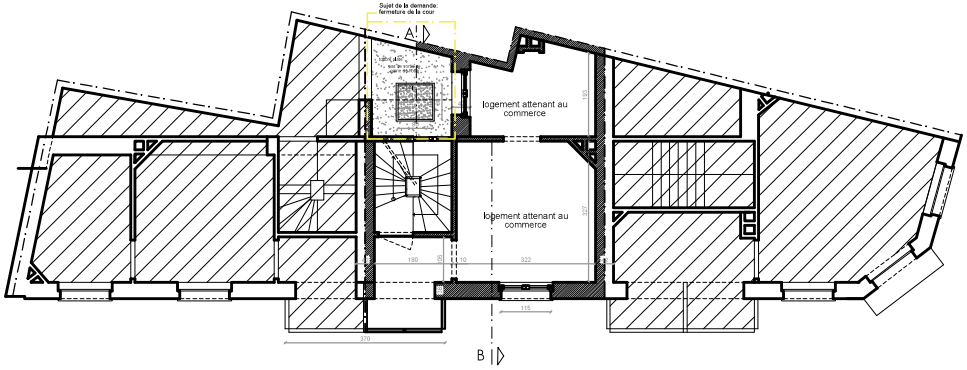

Plan entre-sol

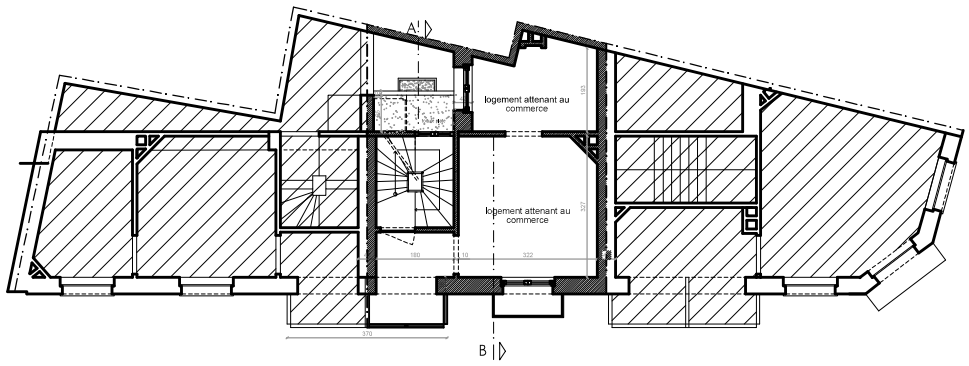

plan étage 1 et 2

Situation de fait

Demande de permis d'urbanisme

3 rue Ernest Allard
1000 Bruxelles

Document de synthèse

DATE :	18/05/2026
PLAN :	A-3
INDICE:	A
DOSSIER :	p353
ECH :	Var.

MAITRE D'OEUVRE :

Mr Paul Baeck et Mme Catherine Claessens
rue Waugenée 17
7190 Ecaussinnes

WYDEMANS ARCHITECTE SRL
SOCIÉTÉ CIVILE À FORME DE SRL
Rue du zodiaque, 8
1190 Bruxelles
Gsm: 0472 82 99 95 laurent@wydemans.be
représentée par Laurent Wydemans

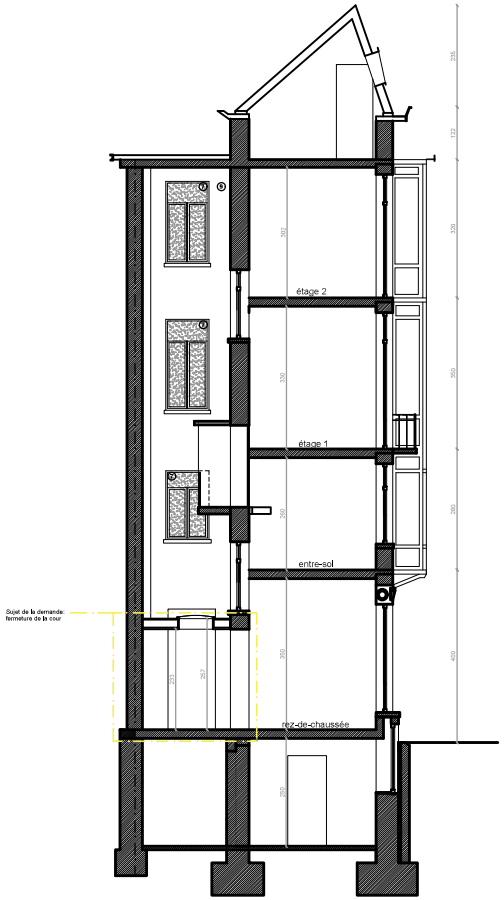

coupe A-B



Plan de localisaion (1/5000e)



Plan d'implantation 1/500e
8ème division - section H

Situation de fait

Demande de permis d'urbanisme

3 rue Ernest Allard
1000 Bruxelles

Document de synthèse

DATE :	18/05/2026
PLAN :	A-4
INDICE:	A
DOSSIER :	p353
ECH :	Var.

MAITRE D'OEUVRE :

Mr Paul Baeck et Mme Catherine Claessens
rue Waugenée 17
7190 Ecaussinnes

WYDEMANS ARCHITECTE SRL
SOCIÉTÉ CIVILE À FORME DE SRL
Rue du zodiaque, 8
1190 Bruxelles
Gsm: 0472 82 99 95 laurent@wydemans.be
représentée par Laurent Wydemans